# Planet

fan de beautés

MAGAZINE N°57 / ÉTÉ

# Fan de jaune

PARFUMS SOUVENIRS
TENDANCES & LOOKS
MAKE-UP & SOINS
AU SOLEIL

TED LAPIDUS

POKER FACE

WANNA PLAY?

*Envie de jouer ?

# L'INTERDIT

LE NOUVEAU PARFUM

GIVENCHY

# L'INTERDIT

LE NOUVEAU PARFUM

GIVENCHY

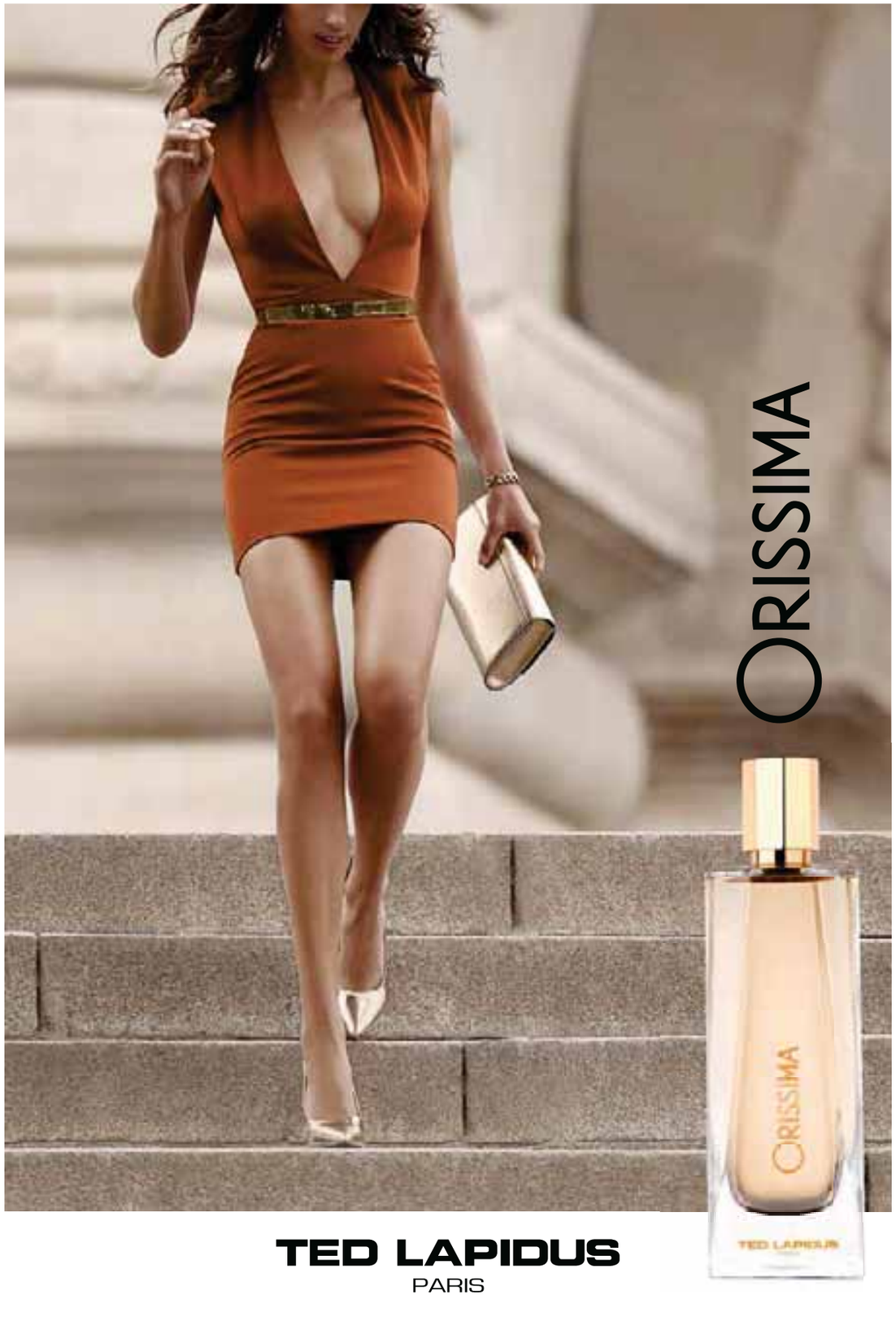

# édito

## Fan de jaune

Je me souviens de l'odeur si particulière du rouge à lèvres **Rouge Dior** que Maman appliquait sur ses lèvres avant de sortir. Encore aujourd'hui, quand je porte un rouge à lèvres de la marque, je voyage dans le temps et je me revois petite fille en train de la regarder se maquiller. Dans ce numéro, **on met à l'honneur cette relation mère-fille, cette complicité et cette intimité si précieuses à mes yeux**. Cette campagne pour les parfums me rappelle combien je trépignais d'impatience de pouvoir la rejoindre dans son lit pour lui offrir mon cadeau de Fête des Mères et lui réciter le poème que j'avais appris pour elle. Dans cette édition d'été, **on part à destination du soleil**. On y retrouve les ***tendances du moment***, ***les maquillages à adopter***, ***les meilleurs conseils pour bronzer en toute sécurité*** mais aussi **les nouveautés parfumées**. Moi qui adore voyager, je me languis de partir à la découverte d'un nouvel endroit dans le monde et de **constituer ma trousse de beauté que j'emporterai pour ces quelques jours de congé**.

*Charlotte*

**Digital & Marketing Manager**
**Planet Parfum**


**ÉDITEUR RESPONSABLE**
Planet Parfum SA
Route de Lennik, 551
Zoning Érasme
1070 Bruxelles

**DIRECTEUR DE L'ÉDITION**
AddRetail

**COORDINATION ÉDITORIALE**
Charlotte Walckiers et Elizabeth Schets

**DIRECTION ARTISTIQUE**
**RÉDACTION FINALE**
**LAYOUT**
AddRetail

**PHOTOS**
Maria Dawlat, Catwalkpictures, iStock, Adobe Stock

**DIFFUSION**
65.000 exemplaires


**suivez-nous sur**


Les textes sont publiés sous la responsabilité de leurs auteurs. L'éditeur et les concepteurs ne sont pas responsables des erreurs et/ou omissions. La distribution de certaines marques de parfums ou de cosmétiques est réglementée par des contrats de dépositaires agréés. De ce fait, certaines marques citées ne sont pas en vente dans toutes les parfumeries de Belgique ni du Grand-Duché de Luxembourg distribuant ce magazine. Les articles sont livrables sous réserve de stock. Les promotions, éditions limitées, cadeaux et offres sont valables dans la limite du stock disponible. Le contenu des annonces est publié à la décharge totale de Planet Parfum. Les annonceurs sont tenus de valider leurs espaces publicitaires et sont seuls responsables de leur contenu. Les prix indiqués sont des prix nets conseillés en vigueur en Belgique ; ils sont purement indicatifs et susceptibles de changement. Copyright 2019. Toute reproduction, même partielle et sous quelque forme que ce soit, des textes et des photos est strictement interdite, sauf autorisation écrite de l'éditeur. Magazine gratuit. Ne peut être vendu. Les produits repris dans le Planet Parfum Magazine ne sont pas présents dans toutes les parfumeries Planet Parfum. N'hésitez pas à vous renseigner auprès de votre esthéticienne.

ZADIG&VOLTAIRE

GIRLS CAN SAY ANYTHING

THE NEW FRAGRANCE

# sommaire

news ____ 11

FAN DE tendances ____ 18

Les tendances de l'été 18

FAN DE make-up ____ 26

Les looks de l'été 26
Vamos a la playa 34

FAN DE parfums ____ 40

Maman c'est le parfum de l'amour 40
Mon papa sent bon le parfum 48

FAN DE marques ____ 50

Kenzo, la mode heureuse 50

FAN DE beautés ____ 54

Les rituels beauté :
Aurélie Van Daelen 54
Rencontre : Maria Dawlat 56
Elles ont testé : Vita Liberata et April 59

FAN DE soins ____ 62

1, 2, 3 soleil 62
C'est le pied ! 68
Objectif minceur 72

TOUS LES PRODUITS SUR NOTRE E-SHOP PLANETPARFUM.COM

# news

## *Elle est* Belle

Avec ses allures de garçon manqué, ses cheveux rasés et son regard glacial, **RUTH BELL** surprend et détonne. Cette it-girl anglaise qui a défilé pour les plus grands est l'égérie du **Summer Look de Dior**. Elle dévoile sous un nouveau jour, plus sensuelle et plus mystérieuse que jamais.

new

## WILD *Earth*

Pour l'été, **DIOR** signe une collection à l'atmosphère caniculaire. Un teint sensuel et lumineux, des lèvres teintées de bronze et de couleurs de la terre, un regard de braise souligné d'un bleu profond et mystérieux.

**BIOTHERM**, *Aqua Pure Bounce Glow, gels hydratants*

## SUPER PEAU

**Trois nouveaux concentrés de bienfaits** dont une seule et unique dose permet de lutter contre le stress urbain et donner à votre peau le coup de pouce dont elle a besoin.

new

UNIQUEMENT *chez*

## SUBVERSION

**MUGLER** revient avec **cinq nouvelles fragrances** qui proposent des expériences extraordinaires inspirées de sensations troublantes brisant les codes de la parfumerie classique. Ces parfums de tous les possibles sont des anti-parfums, une expression de liberté, de subversion et de sensualité.

*Uniquement disponible dans une sélection de points de vente et sur notre e-shop.*

**MUGLER, Cologne**

**Run Free**
*gingembre pourpre, Akigalawood*

**Take Me Out**
*fleur d'oranger et feuille de shiso*

**Fly Away**
*pamplemousse jaune, accord chanvre*

**Come Together**
*petitgrain vert, musc blancs*

**Love You All**
*ambre blanc, accord réglisse bleue*

LANCÔME
PARIS

YOUR EYES
*HOLD YOUR POWER.*

HYPNÔSE MASCARA
THE ORIGINAL
VOLUME SUR MESURE
UNE ICÔNE DEPUIS 2004

# news

## Capri *c'est fini*

**LANVIN**,
*A Girl in Capri*
*Eau de Toilette*

Composée comme une véritable expression du plaisir et de la fraicheur aussi vive que l'éclat du jour, **A GIRL IN CAPRI** est un floral citrus musqué qui nous emmène en voyage, vers la belle et mythique île de Capri. Une eau de toilette à porter tel un mémo que l'on se fait à soi-même pour ne pas oublier le bonheur.

***Notes:** citron Primofiore, bergamote, baies roses, pétales de pamplemoussier, bois flotté, muscs blancs*

## *Bella* FAIT SON SHOW

Pour incarner son nouveau mascara, **Dior** a une fois de plus fait appel à l'électrisante **BELLA HADID**. Avec son regard de braise qui signe sa présence d'un battement de cils, elle porte mieux que quiconque cette nouvelle version qui réinvente la définition du volume. Grâce à son association de cires et à sa formule épaississante comme chargée de bulles d'air, le nouveau mascara **Diorshow Pump'n'Volume HD** délivre un volume immédiat tout en légèreté, et ce dès le premier passage.

**DIOR**,
*Diorshow*
*Pump'n'Volume*
*HD*

ANNAYAKE

# La nature est votre alliée

## bamboo
Toute la force végétale du bambou
pour préserver votre beauté naturelle

# C'est bon POUR LA PLANÈTE

UNIQUEMENT chez

## C'est dans la boîte

**SHISEIDO,**
**WASO, nettoyants moussants**
*Un trio de nettoyants moussants peau fraîche à la gelée d'agar qui correspondent à votre humeur ! Rêve romantique, Ondes positives et Jardin sauvage.*

*Édition limitée. Uniquement disponible dans une sélection de points de vente et sur notre e-shop.*

Depuis mai 2018, le groupe **SHISEIDO** a rejoint le **SPICE** (Sustainable Packaging Initiative for Cosmetics) dont le but est de créer des contenants et des packagings durables et d'améliorer les performances environnementales de ses produits.

# Le luxe *responsable*

Quatre matières premières issues du développement durable, une consommation d'énergie réduite, une lutte contre la déforestation, un recyclage des eaux usées, des ingrédients naturels, cultivés, récoltés et transformés de manière responsable. Le nouveau parfum **Wanted Girl** de **AZZARO** n'a jamais été aussi sensuel, audacieux et responsable.

**AZZARO,**
**Wanted Girl,**
*Notes : citron, gingembre, patchouli, fleur d'oranger, fleur de datura, dulce de leche, poivre rose, vétiver, fève tonka*

# LE MIEL ET les abeilles

Dans un souci de préserver les abeilles, **GUERLAIN** soutient l'association du **Conservatoire de l'Abeille Noire Bretonne** de l'île d'Ouessant depuis 2011. Guerlain accompagne également l'Observatoire Français d'Apidologie dans sa mission pour repeupler l'Europe d'abeilles et d'apiculteurs.

**GUERLAIN,**
*Abeille Royale*
*Masque Cataplasme*

Formulé à base de miel pur de l'abeille noire de l'île d'Ouessant, de gelée royale exclusive et de biocellulose obtenue par fermentation d'un micro-organisme issu du kombucha, ce masque en tissu a un pouvoir lissant, défroissant et repulpant instantané.

# C'est nouveau CHEZ PLANET PARFUM

## Ça tourne !

Partenaire officiel de **The Voice**, Planet Parfum réalise des vidéos capsules avec la blogueuse et influenceuse **AURÉLIE VAN DAELEN** dans lesquelles les candidats de The Voice sont interviewés et coachés sur des thèmes beauté. La candidate **Muriel d'Ailleurs** a testé une bouche rouge vif. Curieux de découvrir son look beauté ? Rendez-vous page 25 de votre magazine Planet Parfum et découvrez cette vidéo sur les plateformes digitales (Auvio et YouTube) de The Voice durant les Live et sur notre site.

## TOUT APRIL

**Une exclusivité Planet Parfum** qui risque de mettre en joie la fan de beauté qui sommeille en vous... Dès à présent, retrouvez la gamme complète de maquillage **APRIL** sur notre site de vente en ligne ainsi que dans toutes les parfumeries Planet Parfum.

## BONNE FÊTE maman !

Maman, cette personne si précieuse et unique à nos yeux d'éternels enfants. Et si on profitait de cette journée qui lui est dédiée pour lui offrir une eau de parfum à son image ? Son eau sera-t-elle fruitée, sucrée, poudrée ou plutôt boisée ? On s'inspire en jetant un œil aux coulisses de notre séance photo pleine de rires et de tendresse.

*Maria Dawlat, notre photographe, en train d'immortaliser le moment complice qui représente si bien la magie de la maternité.*

# to the Bleach

**Isabel Marant** © Catwalkpictures

**BABY BLUE**
Un base coat ultra brillant et longue tenue pour toutes les manucures.
**YVES SAINT LAURENT,** La Laque Couture, base coat

**Zara**





Un correcteur bleu-lilas qui **uniformise les teints fatigués** pour leur apporter un supplément d'éclat. On l'applique en touches **sur les points d'accroche-lumière** (front, sommet des joues) afin d'obtenir un teint frais et reposé.
**DIOR,** Fix It Colour 100 Blue, correcteur

**BLEU JE VEUX**
Un crayon waterproof à la mine précise et facile à estomper qui assure un **tracé impeccable dès le premier passage**.
**CLARINS,** Waterproof Pencil 03 Blue Orchid, Crayon yeux

***Le jean est une matière indémodable*** **qui ne cesse de se réinventer. Cette saison, on l'enfile en VERSION DÉLAVÉE (BLEACHED) à l'extrême. On l'adopte en *total look denim* ou on l'associe à d'autres matières telles que la dentelle, le coton ou le velours pour créer une tenue contrastée.**

**LE GRAND BLEU**
Une **édition limitée** encore **plus chaude**, **plus sensuelle** et **plus ensoleillée** qui nous fait revivre nos amours d'été.
*Notes : citron, pomme Granny Smith, eau de coco, jasmin, rose blanche, fleur de frangipanier, nectar de fleurs, cèdre, ambre, vanille Bourbon, muscs blancs*
**DOLCE & GABBANA,** Light Blue Sun
*Édition limitée. Uniquement disponible dans une sélection de points de vente et sur notre e-shop.*

**Twinset**

Un mascara au bleu intense et à la brosse proposant 2 côtés concaves et 2 côtés plats qui apportent **du volume tout en séparant les cils**.
**SHISEIDO,** Controlled Chaos Mascara Ink 02 Sapphire Spark, mascara

*Uniquement disponible sur notre e-shop.*

JO MALONE
LONDON

Frangipani Flower
A luminous new floral Cologne



**FLEUR BLEUE**
Un rouge à lèvres mat qui offre une sensation de confort et de légèreté.
**BOBBI BROWN,** Luxe Matte Lip Rebel Rose 07

Un **VENT DE ROMANTISME** et un **RETOUR À L'ESSENTIEL** semblent souffler sur la mode cet été. On enfile une robe tout droit ***sortie d'un champ de fleurs***. On la choisit maxi à **manches longues**, aux **imprimés fleuris** ou à la délicate **broderie anglaise**.

# DANS LA *prairie*

**ROSÉE DU MATIN**
Un éclat naturel sur les pommettes pour un effet illuminateur instantané.
**LANCÔME,**
Blush Subtil Crème Pop Pink

new

**BOUQUET DE FLEURS**
Un parfum floral, délicat et sucré qui rappelle l'air qui commence à se réchauffer et les premiers boutons de rose de la saison.
Notes : thé blanc, fleur de poirier, groseille, palmarosa, rose de Bulgarie, rose de Turquie, pivoine, sauge, muscs, maté, fève tonka, ambre pur
**ELIZABETH ARDEN,**
White Tea Wild Rose, Eau de Toilette.

UNIQUEMENT chez

**Alberta Ferretti** © Catwalkpictures

**Zara**

GUERLAIN

TERRACOTTA
RÉVÉLEZ VOTRE ÉCLAT

NOUVEAU



Cet été, on fait le grand plongeon en adoptant un **look tout droit sorti de la plage**. On ose la matière ***néoprène***, les ***t-shirts à imprimés tie and dye***, le ***maillot de bain*** enfilé avec un short en jean. On se lâche et on vit son **RÊVE CALIFORNIEN** !



**SPLASH**
Une eau prononcée, stimulante et énergisante dont la fraîcheur inattendue nous plonge dans un moment de farniente absolu.
Notes : coing, mandarine, bergamote, baies de genévrier, coriandre, thé matcha, bois flotté sibérien, musc, ambre.
**CALVIN KLEIN**, CK One Summer, Eau de Toilette

# CALIFORNIA dreaming

Etros © Catwalkpictures



Balmain

UNIQUEMENT chez

**BONNE MINE**
Une nouvelle édition limitée des Terracotta XXL dans un écrin en métal réutilisable inspiré des déesses antiques grecques et de leur élégance inouïe.
**GUERLAIN,** Terracotta Hestia Island, poudre bronzante & blush

UNIQUEMENT chez

**SOUS LES COCOTIERS**
Un masque aux huiles chaudes qui pénètrent le cheveu pour le réparer et le fortifier de l'intérieur.
**STARSKIN,** Coco-Nuts, Masque Cheveux

*Uniquement disponible dans une sélection de points de vente et sur notre e-shop.*

AZZARO
WANTED
Girl

AZZARO
WANTED

NOUVEAU

LE PARFUM TRÈS FÉMININ / LE PARFUM TRÈS MASCULIN

AZZARO

UNIQUEMENT *chez*

**ENVOÛTANT**
Un parfum floral suave, au fond de musc et d'ambre gourmand et sensuel pour une femme au charme envoûtant.
*Notes : rose, tubéreuse, bergamote, poire, fleur d'oranger, baies roses, cassis, framboise, ambre, patchouli, musc et vanille*
**ANNAYAKE,** Kimitsu for Her,eau de parfum

**La frange n'a pas dit son dernier mot.**
Heureuse héritière de la tendance cow-boy de la saison dernière, elle revient en force cet été. Qu'elle adopte ***le look rock et bohème*** ou ***une allure plus chic***, elle apporte **VOLUME ET MOUVEMENT** à n'importe quelle tenue.

# franges bohèmes

**Longchamp** © Catwalkpictures

**Proenza**

new

**REGARD DE BRAISE**
Une palette de couleurs dans des tonalités sable et terre pour un regard naturel et lumineux.
**DIOR,** Wild Earth 5 Couleurs 696 Sienna

**ROCK' MANTIQUE**
Un eyeliner liquide offrant une haute précision et une longue tenue.
**YVES SAINT LAURENT,** Couture Kajal, eyeliner

# Rouge GLAMOUR

**Quoi de mieux qu'un rouge à lèvres pour habiller une femme.** Une fois appliqué, il lui donne de la ***prestance*** et la rend plus ***séduisante*** que jamais. Alors profitez de l'été pour enfin **OSER UNE BOUCHE GLAMOUR, VIVE, INTENSE ET VIBRANTE.**

## PRÉPARER

On hydrate les lèvres avec un **perfecteur** qui ***redéfinit les contours***, ***lisse*** et ***prépare les lèvres*** à un maquillage très longue durée.

**1. YVES SAINT LAURENT, Baume Lèvres Perfecteur**

*Astuce: Pour une bouche plus pulpeuse, appliquez le* ***Touche Éclat d'Yves Saint Laurent*** *juste au-dessus des lèvres et estompez au pinceau.*

## CRAYONNER

On dessine un trait de crayon rouge au bord des lèvres pour un **résultat précis et net**.

**2. YVES SAINT LAURENT, Dessin des Lèvres Multi-tasker Lip Liner**

## MAQUILLER

On applique ensuite un rouge à lèvres **dans la même teinte que le crayon**. Contrairement aux teintes brunes, les rouges à lèvres rouges ont tendance à blanchir les dents, alors on n'hésite pas à en abuser !

**3. CLOSE, Oh My Rouge 101**

## TEINT

Pour n'importe quel maquillage, **le teint est la base de tout**. Après avoir hydraté la peau, on unifie le teint à l'aide d'un fond de teint liquide en veillant à ***travailler en détail et en transparence***. On opte pour des textures fluides et légères.

**4. GUERLAIN, Lingerie de Peau Aqua Nude,** Fond de teint

UNIQUEMENT *chez*

**Tip**

Masque hydratant et repulpant spécialement conçu pour la peau délicate des lèvres. Simple, rapide et efficace, il s'utilise comme base de maquillage pour une bouche super glamour. **STARSKIN, Masque lèvres**

UNIQUEMENT *chez*

**CLOSE, Pinceau lèvres rétractable 301**

**Tip**

Utilisez un pinceau à lèvres **pour un travail tout en précision**.

**Tip**

Appliquez une première couche de rouge à lèvres. Déposez un mouchoir entre vos lèvres et **exercez une légère pression pour en retirer l'excédent**. Appliquez une deuxième couche de rouge à lèvres.

UNIQUEMENT *chez*

*Retrouvez les produits utilisés pour ce look sur notre site* ***planetparfum.com***

FAN DE
# make-up

# La Voice du glam

Pour sa performance lors de l'émission **The Voice**, la candidate **Muriel d'Ailleurs** s'est fait maquiller par les doigts de fée d'***Aurélie Van Daelen***. Le make-up artist Planet Parfum ***Davide*** a prodigué ses conseils d'expert pour la réalisation de cette bouche rouge vif. Ce look aux accents rétros se porte à merveille avec un smokey eye doux et une tenue aux imprimés fleuris. Apprenez à réaliser ce maquillage frais et glamour chez vous en regardant la vidéo sur les plateformes digitales **Auvio** et **YouTube** et sur le site de Planet Parfum.

sisley
PARIS

So volume

Le nouveau mascara soin
qui épaissit et densifie les cils

EXISTE EN 3 TEINTES :

Deep Black

Deep Blue

Deep Brown




# Couleur EN VUE

Cet été, c'est **plein phare sur les fards colorés** ! On profite des beaux jours pour adopter ***un regard riche en pigments vitaminés.*** L'ombre à paupières se dessine sur nos paupières dans un **BLEU MAJORELLE**, un **VERT ÉMERAUDE**, un **ROSE MAGENTA** ou encore un **JAUNE INTENSE ET SOLAIRE.**

**Tip**

Appliquez l'ombre à paupières colorée **à l'aide du doigt sur l'ensemble de la paupière mobile** et estompez délicatement.

**1**

UNIQUEMENT *chez*

*Uniquement disponible dans une sélection de points de vente et sur notre e-shop.*

**Tip**

Afin d'obtenir un effet **"wet look"**, appliquez par-dessus l'ombre à paupières **une touche de gloss à lèvres**. Résultat glamour garanti.

**2**

**3** **new**

**1. MAKE UP FOR EVER - Ombres à paupières satinées Sahara** - Un fard à paupières intensément pigmenté pour un regard coloré et sculpté. **I 2. GIORGIO ARMANI - Rouge d'Armani Matte 301** - Une nouvelle génération de mats intenses et longue tenue pour des lèvres irrésistibles. **I 3. GUERLAIN - L'Essentiel, Fond de teint** - Un fond de teint avec 97% d'ingrédients d'origine naturelle, au fini naturel pour un teint parfait, lumineux et frais.

GIORGIO ARMANI

Lip Magnet
& Lip Maestro

Lip Freeze collection.
Sorbet matte lip colors. 12 new shades.



# Oui au *Glowy*

Réchauffée par la douce lumière du soleil, la peau se révèle sous son meilleur jour une fois **reposée** et délicatement **dorée**. En vacances, ***on mise tout sur l'éclat*** afin d'obtenir ce tant désiré **"EFFET GLOWY"**.

**Tip**

Appliquez une **base de teint illuminatrice sur l'ensemble du visage**. Utilisez ensuite une **poudre illuminatrice** afin de mettre en valeur les parties qui viennent refléter la lumière du soleil : **arête du nez, arc de Cupidon, tempes et front**.

**Tip**

En été, optez pour un **illuminateur dans les nuances dorées** qui mettra le mieux en valeur votre joli hâle.

**1. GUERLAIN - Terracotta Touch** - Une poudre libre au fini lumineux avec applicateur intégré qui révèle l'éclat et matifie le teint. **I 2. APRIL - Base de teint** - Une base de teint perfectrice qui prolonge la tenue du maquillage et atténue les irrégularités colorielles. **I 3. CLARINS - Glow 2 Go** - À la fois highlighter et blush, ce stick à double embout sculpte et rehausse le teint pour un effet bonne mine assuré avec sa texture crème au fini poudré.

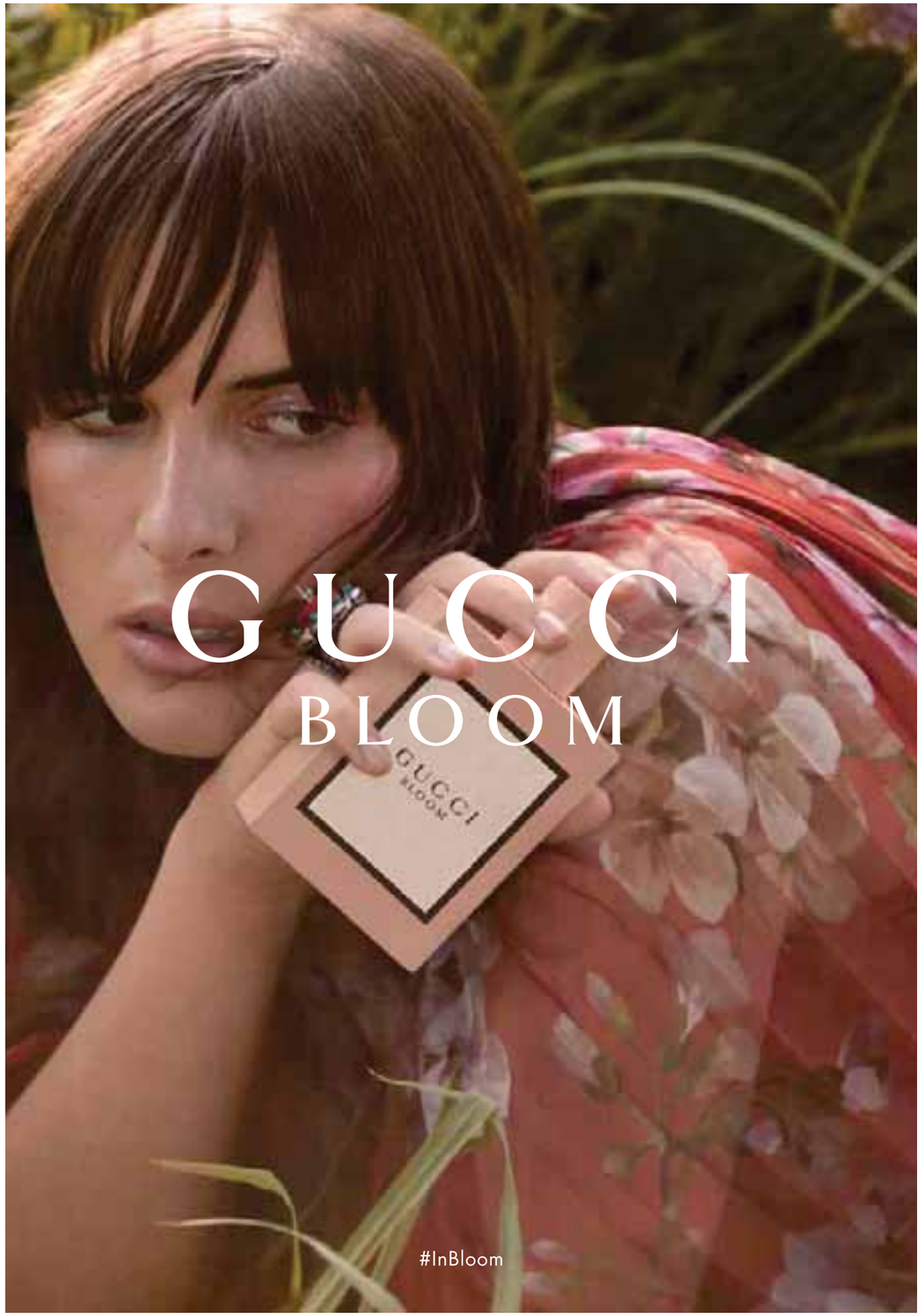


# look rock &chic

MAKE-UP ARTIST

MICHELLE

27 ANS
MAKE-UP ARTIST
AU PLANET PARFUM
DE GENK

TRAVAILLE CHEZ
PLANET PARFUM
DEPUIS 7 ANS

“Toujours avoir un *Touche Éclat d'Yves Saint Laurent* dans sa trousse de toilette, car c'est un produit multifonction.”

## Un regard smokey

“On maquille en premier les yeux car les ombres à paupières ont tendance à retomber sur le visage et à faire des traces. On commence avec le **Touche Éclat d'Yves Saint Laurent** qu'on utilise comme base sur la paupière mobile.
On applique ensuite l'ombre à paupières blanc argenté sur la paupière mobile et dans le coin interne de l'œil. On dépose ensuite la teinte gris argenté dans le coin externe de l'oeil ainsi que sur le ras des cils supérieurs. On floute le tout avec un pinceau estompeur.
On dessine ensuite un trait noir et précis avec **l'Eyeliner Effet Faux Cils Shocking d'Yves Saint Laurent**.
*Astuce : commencer le trait au milieu de l'œil et étirer vers l'extérieur. Venir ensuite terminer le trait de l'intérieur de l'œil vers le milieu.*
On termine avec une touche de **mascara Monsieur Big de Lancôme** qui apporte un beau volume aux cils.”

## Un teint mat

“On applique la **base de teint Prep & Matte de Lancôme** pour garder le maquillage bien en place et régulariser le taux de sébum.
Avec un pinceau à fond de teint, on unifie le teint avec **Teint Idole Ultra Wear de Lancôme** au fini mat.
*Astuce : toujours commencer par maquiller le nez qui a besoin de plus de couvrance pour travailler la matière vers l'extérieur du visage.*
On termine avec une touche de **Blush Rose Lavallière d'Yves Saint Laurent** dans des teintes rosées sur le sommet des pommettes.”

## Des lèvres gourmandes

“Avec un teint mat et des yeux marqués, on maquille la bouche dans des nuances roses satinées.
On utilise le **crayon Dessin des Lèvres Multi-tasker Lip Liner 14 Rose Cotton de Yves Saint Laurent** et on applique ensuite le **rouge à lèvres Volupté Tint-in-Balm 3 Call Me Rose d'Yves Saint Laurent.**”

# Vamos a la playa

**Bien qu'on ait envie *d'accorder une pause farniente à notre peau*, il faut avouer que se retrouver totalement démaquillée sur la plage peut parfois s'avérer plus compliqué qu'on ne l'aurait pensé. Voici comment ALLIER PLAGE ET MAQUILLAGE EN TOUTE TRANQUILLITÉ.**





## *Protection rapprochée*

On applique une **crème de protection solaire teintée** qui protège la peau des rayons UV tout en ***camouflant les petites imperfections.***

**CLARINS, Compact Solaire Mineral SPF 30 Visage,** Maquillage Solaire
Un soin protecteur teinté anti-oxydant aux filtres organiques qui absorbent les rayons avant qu'ils ne pénètrent la peau.

new

**SHISEIDO, Sports BB Compact SPF 50+**
Une protection solaire qui renforce son efficacité au contact de l'eau ou de la perspiration. Elle contient une poudre qui, à la lumière du soleil, redéfinit les contours du visage et offre un teint bonne mine. Existe en 3 teintes.

## *Ca bronze !*

On triche quelque peu sur notre bronzage en appliquant **une poudre bronzante** là où le soleil vient naturellement réchauffer notre visage. On dépose un peu de matière le long de la racine des cheveux, sur les tempes, la mâchoire et le nez ***pour un effet bonne mine***.

**ANNAYAKE, Duo Poudre Effet Bronzant**
Les 2 couleurs complémentaires permettent de nuancer l'effet bronzé, pour un effet bonne mine naturel en un coup de pinceau.

**APRIL, Poudre Compacte Beige Naturel**
Une poudre légère qui unifie et matifie le teint grâce à sa formule enrichie en kaolin purifiant et en vitamine E anti-oxydante pour un teint sans brillance.

**Tip**

Pour éviter que le maquillage ne coule, appliquez toujours **une base de teint matifiante** et glissez **une poudre compacte** dans votre panier de plage.

## *Sur toutes les* lèvres

À la plage, **évitez les rouges à lèvres type gloss** ou à la formule satinée pour privilégier des **finis mats**.

## *Sur les* yeux

On opte pour un maquillage des yeux **subtil et léger**, car c'est le regard qui risque de couler en premier. On applique une ombre à paupières dans les nuances dorées et on dessine un trait d'eyeliner noir au ras des cils supérieurs. On applique le mascara uniquement sur les cils supérieurs.

**Tip**

Si votre maquillage coule, **ne frottez jamais votre visage avec un mouchoir** (au risque de rendre les traces encore plus visibles), mais tapotez délicatement du bout des doigts sur les éventuelles marques pour les estomper.

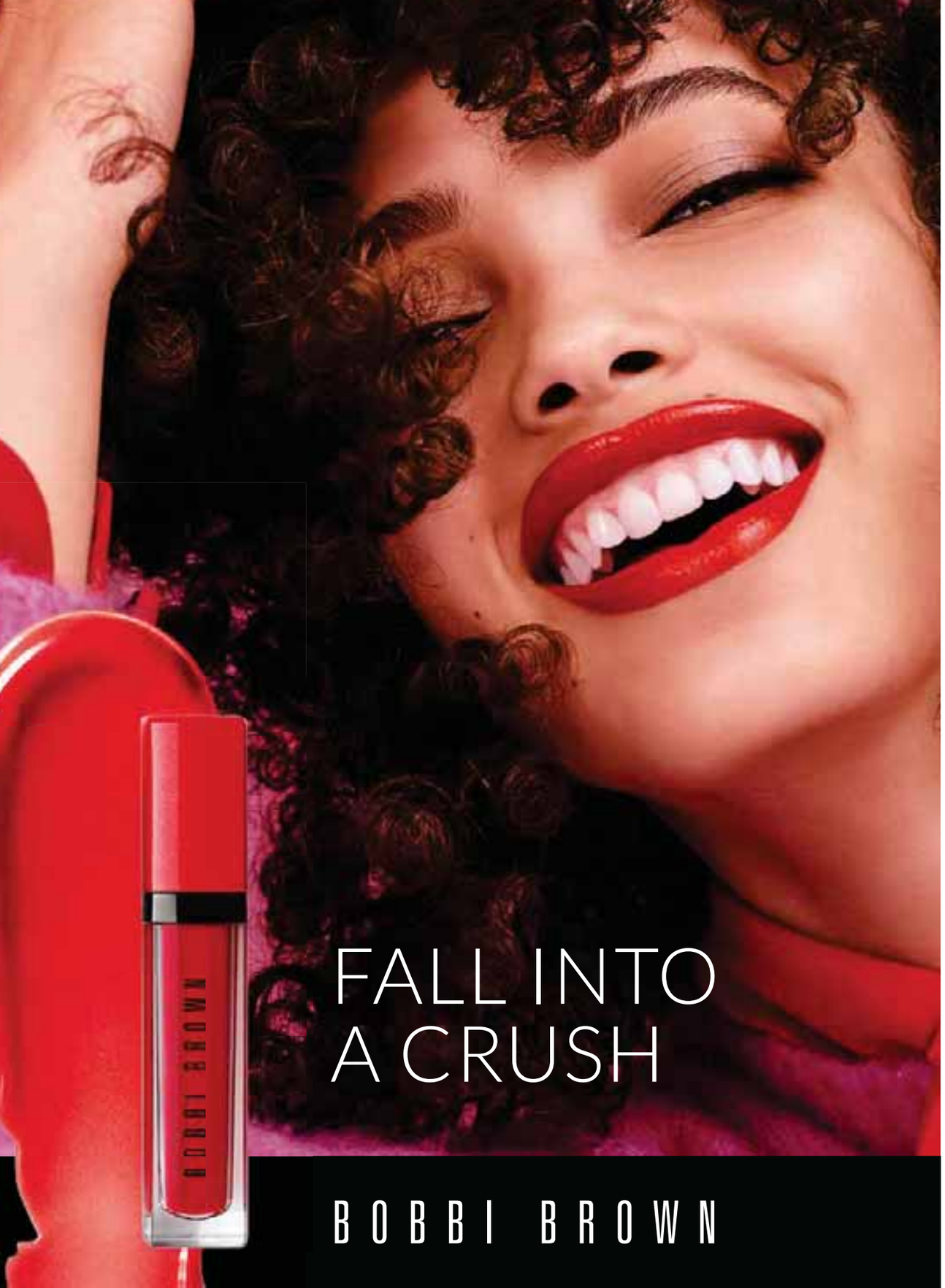




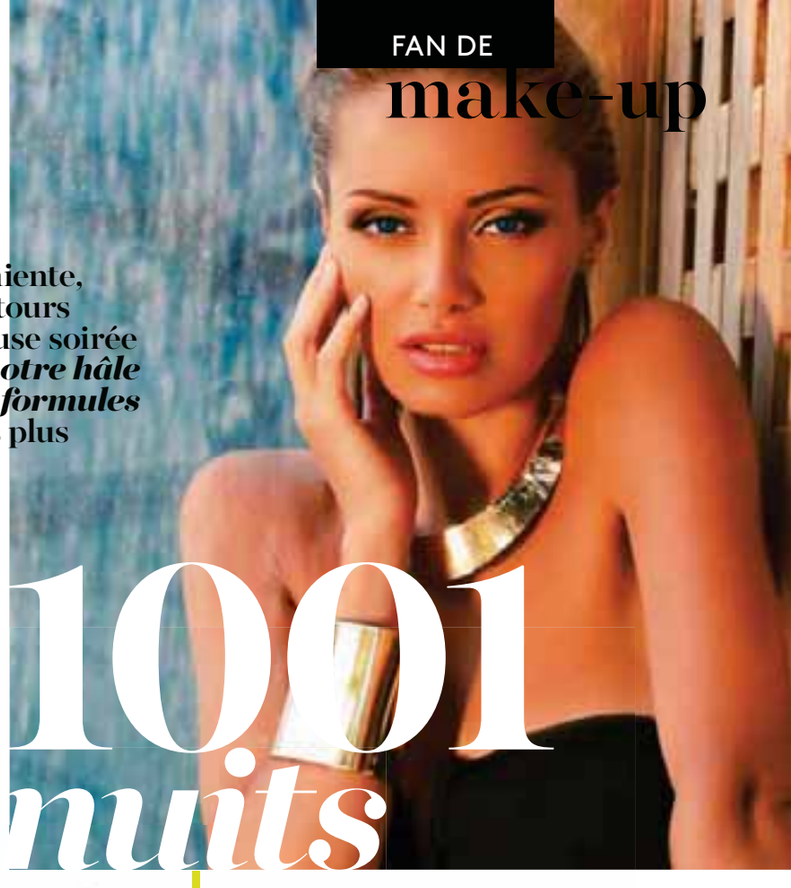

# 1001 nuits

**Après une journée de farniente, on enfile nos plus beaux atours pour savourer une délicieuse soirée entre amis. On *illumine notre hâle du jour* et on dégaine nos *formules satinées* pour un look des plus GLAMOUR.**

## *Hâlez-y!*

Les soirs de vacances, on met en évidence **notre joli hâle** en utilisant des **poudres dorées** et en apportant un maximum de ***lumière*** et d'***éclat*** à notre minois.

Pour ce faire, on utilise **l'illuminateur** resté sagement dans notre chambre d'hôtel pour l'appliquer sur nos tempes afin de mettre en valeur notre bronzage.

**Tip**

En été, préférez **un illuminateur dans les teintes rosées et dorées** pour un fini plus naturel.

**DIOR, Diorskin Nude Luminizer Pink Glow, Poudre Compacte**
Une poudre qui illumine instantanément le teint de reflets iridescents et donne au visage un éclat multidimensionnel.

Appliquez **une poudre matifiante sur la zone T** pour éviter de luire sur les photos souvenirs.

**SHISEIDO, Translucent Pressed Powder, Poudre Compacte Transparente**
Une poudre qui s'applique uniformément sur le visage pour un teint unifié et un grain de peau affiné.

*Uniquement disponible sur notre e-shop.*

## *Version* satin

Une fois la nuit tombée, on applique une **ombre à paupières colorée** et on ressort nos **rouges à lèvres satinés.**

**LANCÔME, Mademoiselle Shine 157 Mademoiselle Stands Out**
Un rouge à lèvres à la formule hydratante, à la couleur éclatante, qui se fond sur les lèvres en leur conférant un délicat parfum floral fruité.

**YVES SAINT LAURENT, Vernis à Lèvres Water Stain**
Un vernis à lèvres à l'intensité d'un rouge à lèvres, à la brillance d'un gloss et à la tenue d'une encre à lèvres.

BIOTHERM
THE POWER OF LIFE PLANKTON™
8 JOURS POUR RÉGÉNERER VOTRE PEAU
NOUVEAU
LIFE PLANKTON™ ELIXIR
SÉRUM TRANSVERSAL
QUEL QUE SOIT VOTRE ÂGE OU VOTRE TYPE DE PEAU



# Trousse *à la rescousse*

Voici **LES INDISPENSABLES** à glisser dans sa trousse de maquillage qu'on emporte évidemment ***à la plage***.

UNIQUEMENT *chez*

1

**1. APRIL, Trousse Medium** | **2. CLOSE, Miroir de Poche** - Grâce à son format compact, ce miroir trouve sa place dans n'importe quel sac pour rectifier votre maquillage où et quand vous le souhaitez | **3. DIOR, Dior Hydra Life,** Brume Hydratante - Une brume énergisante qui stimule l'hydratation cutanée et énergise la peau tout en favorisant la bonne tenue du maquillage et en ravivant l'éclat | **4. LANCÔME, Monsieur Big Mascara Waterproof** - Un mascara qui offre jusqu'à 12 fois plus de volume, pour un effet faux cils garanti sur les selfies à la plage. Grâce à sa formule résistante à l'eau, aucun risque face aux plongeons, au sébum et à la transpiration | **5. CLARINS, Joli Rouge Velvet 762V Pop Pink, Rouge à lèvres** - Un rouge à lèvres à la texture velours légère et crémeuse qui glisse tout en douceur pour une application ultra-facile | **6. ELIZABETH ARDEN, Baume Protecteur Pour Les Lèvres IPS 15, Baume Lèvres** - Un baume protecteur qui apaise, répare et protège les lèvres des rayons UV grâce à un SPF 15 | **7. SISLEY, Le Fluide Protecteur Cheveux** - Un fluide qui protège des effets néfastes des rayons du soleil, du sel marin et du chlore pour des cheveux brillants et doux, même en vacances | **8. CLOSE, Rouleau de Papier Matifiant** - Le complice des teints parfaitement matifiés. Ce papier de qualité buvard absorbe l'excès de sébum.

2

UNIQUEMENT *chez*

3

new

4

5

6

UNIQUEMENT *chez*

7

UNIQUEMENT *chez*

8

# Maman c'est *le parfum* de *l'AMOUR*





Maman sentait bon la fraise gourmande, la rose délicate et la vanille réconfortante. Avec elle, on a partagé **des moments de complicité**, **des regards aimants**, **des gestes de tendresse**. Elle nous a écoutés sans juger et a fait preuve d'une patience infinie. En fermant les yeux, alors que la vie défile, ***il nous reste à tout jamais les souvenirs de son parfum***.

## *Martine*

Je n'oublierai jamais le parfum qu'utilisait ma maman , c'était "Paris" j'ignore si ça existe encore mais parfois, il m'arrive d'être dans un lieu public et de sentir son parfum. ***Cela me fait basculer 5 ans en arrière et me rappelle tant de bons souvenirs.*** C'est terrible comme nous pouvons avoir une mémoire olfactive.

**Yves Saint Laurent,**
***Paris,***
Eau de Parfum
**Notes :** mimosa, fleurs d'oranger,notes vertes, rose, violette, iris, bois de santal, ambre, musc

## *Wendy*

***Ce parfum me rappelle les câlins de maman quand j'étais enfant.***

**Grès,**
***Cabotine,***
**Eau de Toilette**
**Notes :** coriandre, pêche, prune, cassis, œillet, rose, ylang-ylang, violette, vanille, bois de cèdre, fève tonka

## *Sofia*

***Cette odeur me rappelle mon enfance, quand maman imprégnait un mouchoir de son parfum*** afin que j'aie le sentiment d'être avec elle, même quand elle était loin. C'est un parfum délicat mais avec beaucoup de caractère.

**Dolce & Gabbana,**
***Light Blue,***
Eau de Toilette
**Notes :** cèdre, pomme, jacinthe des bois, bambou, jasmin, rose blanche, bois de cèdre, ambre et musc

## *Margaux*

***C'est le parfum de ma maman, je le mettais sur mon doudou pour partir en camp.***

**Dior,**
***Hypnotic Poison,***
Eau de Parfum
**Notes :** amande amère, carvi, jasmin sambac, jacaranda, vanille, muscs

## *Micheline*

C'est ma fille qui m'a fait découvrir ce parfum il y a quelques années, je me souviens qu'elle m'avait dit que ça avait la forme d'une pomme… ***Un parfum à la pomme ? Quelle drôle d'idée ! J'ai senti et tout de suite adoré. Depuis, je demande toujours ce parfum en cadeau. Il est à croquer !***

**DKNY,**
***Be Delicious,***
Eau de Parfum
**Notes :** magnolia, concombre, pomme, pamplemousse, violette, rose, tubéreuse, muguet, santal, ambre, bois blanc

## *Anne*

***Pleasures est le parfum de ma maman.*** Depuis sa disparition, il m'a accompagnée dans tous les moments décisifs de ma vie. Dès que je le sens, j'ai cette douce sensation qu'elle n'est pas très loin de moi.

**Estée Lauder,**
***Pleasures***
Eau de Parfum
**Notes :** lys, pivoine, jasmin, baie rose

## *Florence*

***Je la sens encore, la vague d'amour quand elle venait m'embrasser sur le front pour me souhaiter bonne nuit.*** Je me sentais dans un cocon, comme si la douceur de ses traits avait été condensée dans un flacon…

**Lancôme,**
***Trésor in Love,***
Eau de Parfum
**Notes :** rose, jasmin, nectarine, bergamote, poire, bois de cèdre, musc

## *Chloé*

***Il s'agit du premier parfum que ma maman m'a offert et donc le premier que j'ai porté.*** Je l'ai redécouvert il y a un peu plus d'un an et c'est toujours le même bonheur de le sentir sur ma peau.

**Givenchy,**
***Ange ou Démon Le Secret,***
Eau de Parfum
**Notes :** cranberry, thé, jasmin, bois

***Partagez vos souvenirs sur pocketmoments.be***

# Parfums d'aujourd'hui souvenirs pour DEMAIN

***Un parfum pour lui rappeler son enfance, son insouciance et L'AMOUR qu'il a pu trouver entouré de nos bras* DE MAMAN.**

**Armani,**
***Si Fiori***
Une eau de parfum qui invite à une expérience de liberté et d'exubérance.

**Notes :** nectar de cassis et mandarine, chypré néroli, vanille, musc blanc

**Givenchy,**
***L'Interdit***
Une eau de parfum qui nous rappelle que l'audace est la clé de la liberté.

**Notes :** fleur d'oranger, jasmin, tubéreuse, vétiver, patchouli

**Ted Lapidus,**
***Orissima***
Une eau de parfum chyprée et florale qui grâce à son accord pêche-caramel rappelle de croquer la vie à pleines dents.

**Notes :** pêche de vigne, fleur d'oranger, caramel

**Azzaro,**
***Wanted Girl***
Une eau de parfum florale et orientale pour nous rappeler qu'il faut être joyeux et joueur et savourer pleinement chaque moment.

**Notes :** bergamote, freesia, fève tonka, bois de santal

**Guerlain,**
***Mon Guerlain, Bloom of Rose***
Une eau de toilette joyeuse et féminine qui nous invite à vivre pleinement l'instant présent.

**Notes :** lavande, jasmin sambac, néroli, rose bulgare, vanille, santal

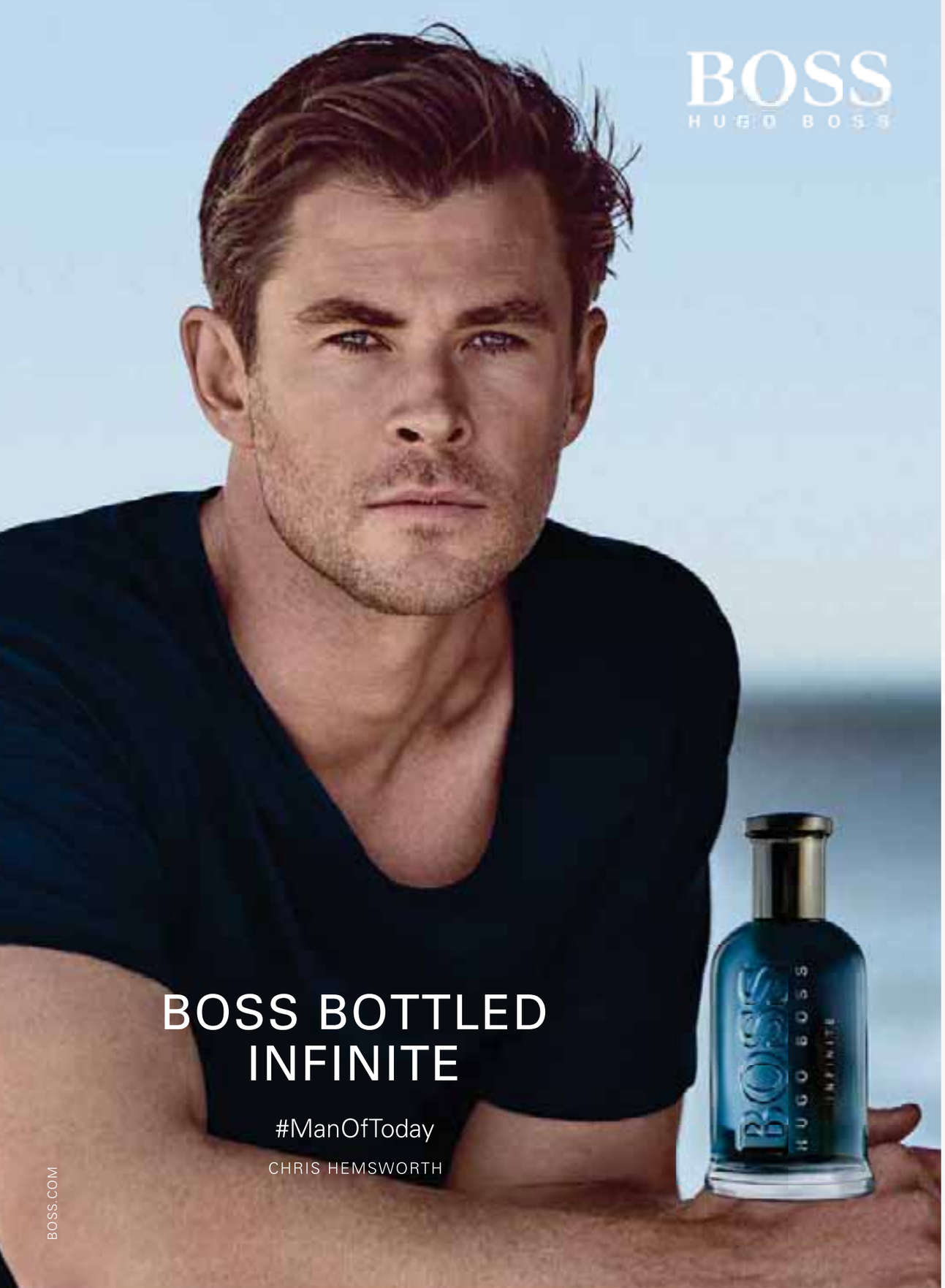



FAN DE

# parfums

Une **note sucrée** pour lui rappeler d'être gourmand, une **note poudrée** pour lui rappeler d'être délicat, une **note poivrée** pour lui rappeler de toujours avoir son mot à dire, une **note florale** pour lui rappeler d'être un grand rêveur, une note boisée pour lui rappeler d'être accueillant.

**Carven.**
***Dans Ma Bulle***
Une eau de toilette florale et poudrée pour rappeler de toujours rester spontané et pétillant et de ne jamais perdre espoir.

**Notes :** poire, litchi, mandarine, pivoine, accord dragée, iris, muscs

**Lancôme.**
***La vie est belle en rose***
Une eau de toilette florale et lumineuse pour rappeler de transformer chaque moment du quotidien en une ode à la vie.

**Notes :** bergamote, fruits rouges, rose, pivoine, iris

**Narciso Rodriguez.**
***For Her Pure Musc***
Une eau de parfum pure, addictive et sensuelle pour rappeler l'importance de la tendresse.

**Notes :** jasmin, fleur d'oranger, cœur de musc, cashmeran, ambre et patchouli

# Mon papa sent bon *le parfum*

Quand il nous conduisait à l'école et nous déposait un baiser sur la joue, ***on gardait alors sur nous son parfum aux notes d'agrumes et de cèdre, son odeur envoûtante et réconfortante***. Protecteur, doux, gourmand, sportif, ambitieux, drôle, intelligent, talentueux et aventurier, **notre papa est sans conteste le héros de notre vie**.

*Notes : mandarine, menthe, bois de santal*

## Papa poule

**DAVIDOFF | Cool Water Summer Edition 2019,** Eau de Toilette

*Notes : mandarine, pomme, cannelle, sauge, patchouli, romarin, lavande, bois d'olivier, bois de santal*

## Mon père ce héros

**HUGO BOSS | Bottled Infinite,** Eau de Parfum

UNIQUEMENT *chez*

*Notes : yuzu, pamplemousse rose, pomme verte, menthe fraîche, bois de cèdre, fève tonka*

## Fille à papa

**KENZO | L'Eau Kenzo Homme Neo Edition Collector,** Eau de Toilette

*Notes : pamplemousse, cardamome, santal, patchouli, accord cuiré*

## Au nom du père

**YVES SAINT LAURENT | La Nuit de L'Homme,** Eau de Parfum

## Papa joueur

**TED LAPIDUS | Poker Face,** Eau de Toilette

*Notes : feuille de violette, iris, cèdre*

## Papa d'amour

**TOM FORD | Costa Azzurra Acqua,** Eau de Parfum

*Notes : citron, cyprès, genévrier, myrte, pomme de pin, ciste, résinoïde*

# KENZO la *mode* heureuse

**De par ses créations colorées, inventives et ludiques, ses imprimés fleuris, ses vêtements libres dans le style kimono, KENZO TAKADA a bouleversé les codes de la couture. Le créateur originaire de Himeji au Japon a transmis *une vision dynamique du monde*, fondée sur *la joie de vivre* et *l'énergie créative*.**

## LA BEAUTÉ DU MONDE

Avec **ses imprimés légendaires**, **ses accumulations de motifs** et **ses mélanges de tissus**, Kenzo Takada se fait le porte-parole du ***métissage*** et de la ***culture universelle***. Au travers de ses créations, il témoigne d'un esprit libre, ludique et poétique qu'il communique par son message "Kenzo, le monde est beau."

> "À tout ce qui est classique, j'ajoute l'inattendu."
> *Kenzo Takada*

### *La créativité et l'énergie*

C'est en 2011 que **Humberto Leon** et **Carol Lim** sont nommés directeurs créatifs de KENZO. Depuis lors, le duo n'hésite pas à bousculer les habitudes de la mode et à imaginer sans cesse de nouvelles formules de création en gardant à l'esprit l'ADN de la marque : **des motifs, des imprimés, des couleurs vives et de la diversité**.

ARMANI
code
ABSOLU

Ryan Reynolds

NOUVEAU

ARMANI code ABSOLU


FAN DE

# marques

**LES DATES QUI ONT MARQUÉ L'HISTOIRE DE KENZO**

## 1970

Ouverture à Paris, dans la Galerie Vivienne, de la première boutique sous l'enseigne **Jungle Jap.**

## 1980

Jungle Jap devient **KENZO**.

## 1988

Création de KENZO PARFUMS et de son premier parfum pour femmes **KENZO, Ça Sent Beau**.

## 2000

Lancement de **FLOWER BY KENZO**, un parfum féminin, floral et poudré qui marquera à jamais les esprits.

## 2016

**Carol Lim** et **Humberto Leon**, directeurs artistiques de la maison KENZO, insufflent leur vision de la mode dans un parfum avec l'envie de célébrer la liberté d'expression, la diversité et la créativité. **KENZO WORLD** est né.

### *Le saviez-vous ?*

**Le coquelicot est une fleur qui n'a pas d'odeur. Pourtant Alberto Morillas relève le défi et crée le parfum FLOWER BY KENZO. Il y parvient grâce à une profusion de fleurs pour créer l'odeur d'une seule. Dans cette eau de parfum, on retrouve entre autres violette, rose, cassis, aubépine sauvage, vanille et musc blancs.**

### *C'est nouveau*

FLOWER BY KENZO revient avec une nouvelle version : **FLOWER BY KENZO Eau de Vie**, une eau de parfum légère qui donne de la voix et impose son rythme : une déclaration d'amour à la vie.

Après que **PLANET PARFUM** a accueilli en exclusivité la toute première eau de parfum FLOWER BY KENZO en gelée : **le Cushion, FLOWER BY KENZO** revient en version Cushion Collector avec un nouveau design inspiré du maquillage avec son miroir intégré.

UNIQUEMENT *chez*

LES RITUELS BEAUTÉ DE

# Aurélie Van Daelen

***Blogueuse, influenceuse et chroniqueuse télé*, AURÉLIE VAN DAELEN est l'ambassadrice officielle de Planet Parfum. Cette jeune femme à l'énergie solaire partage quotidiennement ses coups de cœur beauté, mode, voyage, déco avec ses 672000 abonnés. Rencontre avec celle qui prouve qu'on peut avoir un job de rêve et être une maman à plein temps tout en prenant soin de soi.**

FAN DE
## beautés

> “Être belle c'est se sentir bien dans sa peau, dans son corps...”

**Quelle est votre routine beauté le matin ?**
“Je nettoie mon visage avec une eau micellaire. J'applique ensuite le **Sérum Concentré Hydratant 24H de April**, une crème contour des yeux anti-âge ainsi qu'une crème visage sur mesure de **Ioma**.”

**Quelle est votre routine beauté le soir?**
“J'utilise à nouveau une eau micellaire et j'applique ensuite un sérum anti-âge ainsi que ma crème de nuit faite sur mesure de la marque **Ioma**.”

**Quel produit de beauté, parfum, vous rappelle un joli souvenir ou une personne? Et quel est ce souvenir?**
“Je pense au parfum **Paris de Yves Saint Laurent**. C'était celui que ma maman portait quand j'étais adolescente. Je lui piquais toujours en cachette...”

**Quand vous voyagez, quel produit prenez-vous d'office avec vous ?**
“Je ne peux pas me passer d'un bon sérum. Je ne pars jamais sans en avoir un dans ma trousse de toilettes. Il m'arrive même de l'appliquer en couche épaisse comme un masque.”

**Quel conseil beauté avez-vous un jour reçu de votre maman, de votre grand-mère ou de quelqu'un d'autre et que vous appliquez encore aujourd'hui ?**
“Je n'ai jamais reçu de conseils beauté en particulier. En revanche, on m'a fait découvrir le **Touche Éclat de Yves Saint Laurent**, qui est depuis lors devenu un produit phare de ma trousse de beauté.

**aurelievandaelen.com**

**https://www.instagram.com/aurelievandaelen**

**https://fr-fr.facebook.com/AurelievandaelenPO/**

Je l'utilise à la fois comme anti-cernes et illuminateur. Il camoufle les signes de fatigue, son effet est juste dingue et parfait pour se sentir au top.”

**Être belle, c'est quoi pour vous ?**
“Être belle c'est se sentir bien dans sa peau, dans son corps... Personnellement, je me sens bien quand j'ai fait du sport, que mes cheveux sont faits et que je porte une chouette tenue”

**Comment avez-vous appris à vous maquiller ?**
“J'ai appris à me maquiller en testant tout ce qu'il y avait dans la trousse de ma maman ! Et ça n'a pas toujours été une réussite (rires).”

**Entreprendre, gérer une maison, élever ses enfants... comment trouvez-vous le temps de vous faire belle ?**
“Je prends le temps de me faire belle car pour moi c'est essentiel. Je suis maman, mais pas que... Une fois par semaine, je m'accorde une soirée cocooning quand le petit est au lit. Je prends un long bain, j'applique un masque en tissu, je fais un soin capillaire, je bois un thé... J'a-dore ça ! Une fois par moi, je me rends dans un institut Planet Parfum pour un soin visage.”

**Quel parfum portez-vous ?**
“En vacances, je porte souvent **Armani Privé Bleu Turquoise de Giorgio Armani** ou encore **Paris Sao Polo de Carven**. Sinon je porte **Chloé** toute l'année.”

**Votre rouge à lèvres préféré ?**
“Je suis fan de l'encre à lèvres **Tatouage Couture de Yves Saint Laurent** qui offre une tenue optimale.”

### VOUS ÊTES PLUTÔT :

- Lèvres rouges ou nude ? **Nude en journée et rouge à lèvres rouge le soir**
- Smokey eye ou cat eye ? **Smokey eyes mais dans les teintes chaudes et brunes pour un effet bonne mine**
- BB crème ou fond de teint ? **Fond de teint mais léger et translucide**
- Vernis nude ou coloré ? **Rouge pendant les fêtes, nude en hiver et coloré en été !**

# maria dawlat



“Ce qui m’attire, ce sont les particularités de chacun, les petites imperfections, le côté plus fragile des gens.”

## *Des photos* de beauté

**Photographe depuis plus de 20 ans, MARIA DAWLAT travaille avec Planet Parfum depuis quelques années. Rencontre avec cette amoureuse de l’esthétique qui cherche sans cesse à créer *des images qui donnent de l’émotion*.**

### Son parcours vers la beauté

“J’ai commencé par réaliser beaucoup de portraits, surtout de musiciens. Puis j’ai un peu travaillé dans le secteur de la publicité. Mais c’est après une expérience dans la mode aux États-Unis que je me suis davantage orientée vers ce milieu. La mode permet une plus grande liberté, une plus grande marge de manœuvre et puis aussi de voyager. Aujourd’hui, je fais principalement des portraits, des photos d’enfants, de la mode et de la beauté. C’est assez varié.”

### Son sens de l’esthétique

“Mon style de photo est plutôt naturel et esthétisant. Je cherche à embellir la réalité et à sortir de l’ordinaire. Ce que j’aime avant tout, c’est réussir à fournir une photo esthétique avec les contraintes qui m’ont été données.”

### Son goût pour la fragilité

“Ce qui m’attire, ce sont les particularités de chacun, les petites imperfections, le côté plus fragile des gens. C’est ce qui me touche et qui me donne envie de photographier les choses ou les gens. Une belle photo est une photo qui crée une émotion.”

### Sa vision de la beauté

“Pour moi, une femme est belle quand elle est amoureuse. L’amour illumine les gens, il se dégage d’eux une énergie particulière.”

MARIA DAWLAT
www.mariadawlat.com
https://www.instagram.com/mariadawlat/

### Son travail avec Planet Parfum

“Cette collaboration avec Planet Parfum est un vrai travail d’équipe. On me donne le thème du shooting et je crée ensuite un moodboard où j’intègre mes idées. Depuis toujours, je m’inspire des photographes américains tels que Diane Arbus, Richard Avedon ou encore Annie Leibovitz.”

### Ses photos beauté

“La photo beauté est compliquée, car on travaille dans le détail, avec des plans très proches. Tout cela demande donc des maquillages d’une grande précision. Personnellement, j’aime quand on travaille la peau en transparence. J’utilise des techniques de lumière particulières pour mettre le maquillage en valeur.”

### Son Pocket Moment

Hermès est la première eau de toilette que j’ai recue. Elle sentait la fleur d’oranger, odeur que j’adore toujours actuellement !
Ça me rappelle l’enfance, les vacances et l’odeur de la peau de mes enfants...

# “elles ont TESTÉ”

VITA LIBERATA

## PHENOMENAL TAN MOUSSE

mousse autobronzante
Médium

### “Pauline

**Le produit sent bon, un peu comme une odeur de soleil sur la peau.**

La pompe permet de contrôler facilement la quantité de produit. Le produit s’étale parfaitement. La couleur du produit présente un léger sous-ton olive, ce qui signifie que je n’aurai pas une couleur de peau orange comme avec certains autobronzants.

**RÉSULTAT**
**Le bronzage est parfait en seulement quelques heures.**
***Conseil***
*Je conseille de l’appliquer avant d’aller dormir afin que le produit puisse progresser durant la nuit.”*

**Pauline**
**Étudiante**
21 ans, Charleroi

### “Gisèle

**L’odeur est très agréable.**

Je suis séduite par la texture du produit ainsi que par sa couleur. Le produit s’applique facilement et pénètre rapidement sans laisser de traces.

**RÉSULTAT**
**Le teint est lumineux, le rendu est impeccable.**
***Conseil***
*Je conseille d’utiliser ce produit en hiver.”*

**Gisèle**
**Sans emploi**
42 ans, Bruxelles

### “Alythea

**Une fois sur la peau, il pénètre immédiatement et sèche rapidement.**

Le produit sent bon et est facile à appliquer. Je trouve le packaging très joli.

**RÉSULTAT**
**Le produit donne à la peau une couleur brun naturel et non pas orange, ce qui est très important !**
***Conseil***
*Je conseille d’appliquer ce produit le soir avant d’aller au lit.”*

**Alythea**
**Étudiante**
20 ans, Ninove

MÉTHODE
JEANNE PIAUBERT
PARIS

LA BEAUTÉ A SA MÉTHODE

www.jeannepiaubert.com



# “elles ont *TESTÉ*,,

## APRIL

GEL SORBET
HYDRATANT 24H

### “*Corine*

**Rien qu'à lire son nom *“Gel Sorbet”*, je suis déjà attirée par le produit, c'est tout un programme de fraicheur en perspective !**

Une fois sur ma peau, ce joli nom remplit ses promesses, je ressens bien cette sensation de fraicheur. Sa texture en gel pénètre tout de suite la peau et laisse une sensation de fraicheur très agréable. L'odeur est délicate.

**RÉSULTAT**
**Ma peau étant très sèche, elle est hydratée et non grasse grâce à ce gel hydratant.**
***Conseil***
*Je conseille de l'utiliser matin et soir pour hydrater intensément la peau.*

”

### “*Karine*

**Je mets un point d'honneur à appliquer des produits aux compositions dites “clean”.**

C'est le cas de cette crème April, c'est donc un bon point. La crème sent bon, la texture est fraiche, crémeuse et légère. Le produit pénètre rapidement la peau sans laisser un fini gras, je dirais même qu'il a un fini un peu matifiant.

**RÉSULTAT**
**J'ai une peau mixte : grasse sur la zone T et déshydratée sur les joues. Avec ce produit, ma peau est bien hydratée, matifiée et comme repulpée.**
***Conseil***
*Les conseils d'utilisation indiqués sur l'emballage sont très clairs !*

”

**Corine**
**Employée**
48 ans, Bernissart

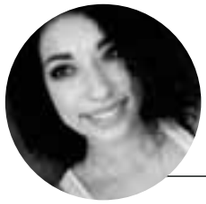

**Karine**
**Étudiante**
23 ans, Liège

# 1, 2, 3 Soleil

**Bien que vacances nous permettent de nous ressourcer, de bronzer et d'exceller dans le farniente, *il est vivement conseillé de ne pas prendre des risques inutiles avec notre santé.* Pour ne pas finir en homard rôti, voici le béaba à suivre afin de bronzer en toute sécurité.**

## Top départ

**Avant le départ, on pense à bien préparer sa peau en lui offrant *une dose d'hydratation supplémentaire.***

UNIQUEMENT chez

UNIQUEMENT chez

UNIQUEMENT chez

## 1 EXFOLIER

Pour un **bronzage uniforme** et une peau éclatante, on retire les cellules mortes de la peau avant le départ en vacances en réalisant ***un gommage.*** On pense à le faire sur peau sèche pour une action plus intense.

**MÉTHODE JEANNE PIAUBERT, Grain Fin**
Un gel moussant qui nettoie, exfolie et répare tout en douceur.

**ANNAYAKE, Exfoliant Lumière**
Un allié anti-grise mine aux fines particules gommantes qui ôtent les impuretés et les cellules mortes susceptibles d'asphyxier l'épiderme.

## 2 HYDRATER

Au soleil, notre peau manquera cruellement d'hydratation. Pour la préparer au mieux à affronter les UV, la chaleur, le sel de mer et le chlore, **on l'hydrate un maximum** en appliquant **un soin matin et soir.**

**MÉTHODE JEANNE PIAUBERT, Hydro Active Biphase**
Avec sa double texture qui allie une phase acqueuse et huile, la peau est hydratée et rafraichie, plus souple et plus éclatante.

**APRIL, Sérum Concentré Hydratant**
Un sérum lacté enrichie en eau thermale, en oligo-éléments, en acide hyaluronique pour une peau intensément hydratée, repulpée et éclatante.

# MÉTHODE JEANNE PIAUBERT
PARIS

## L'HYDRO-ACTIVE 24 HEURES

UN SOIN 6-en-1POUR UNE PEAU ZÉRO DÉFAUT

La Recherche Méthode Jeanne Piaubert enrichit sa ligne L'Hydro-Active 24 Heures d'une BB crème 6-en-1 FPS 20, combinaison parfaite entre le soin et le maquillage, grâce à sa formule perfectrice et protectrice. Effet bonne mine instantané.

**85%**
TEINT UNIFIÉ*
* % de satisfaction sur la BB crème, 97 femmes,3 semaines.

LA BEAUTÉ A SA MÉTHODE

www.jeannepiaubert.com




## 3 VITAMINE C

C'est l'ingrédient miracle pour **booster l'éclat.** On fait appel à la vitamine C pour éviter d'avoir grise mine durant les premiers jours de vacances.

**DIOR, Capture Youth, Glow Booster, Sérum**
Un sérum 100 fois plus concentré en vitamine C que l'orange et enrichi en iris anti-oxydante et en prune de Murunga qui rend le teint plus lumineux, plus homogène et plus frais.

**APRIL, Sérum Correcteur Lumière, Sérum**
Un sérum-en-eau aux fines nacres illuminatrices qui lisse le grain de peau tout en diffusant en continu ses actions hydratantes et restructurantes.

## 4 TRICHER

On affiche déjà un **hâle léger et naturel** dès le premier jour de vacances grâce à l'aide d'un **auto-bronzant.** Secret bien gardé !

UNIQUEMENT chez

**LANCASTER, 365 Sun-Kissed drops, Bonne Mine Ensoleillée sur mesure**
Un autobronzant qu'on ajoute à son soin visage quotidien pour un bronzage sur mesure et ultra nature.

**VITA LIBERATA, Invisible Foam Tan Water Medium**
Une mousse autobronzante inodore qui offre un teint hâlé naturel jusqu'à 3 semaines.

# Out of office

**On a beau le chercher toute l'année, l'adorer, le vénérer et lui conférer de nombreux bienfaits sur notre santé, *LE SOLEIL EST POURTANT NOTRE MEILLEUR ENNEMI.* Voici comment l'aborder pour bronzer en toute sécurité.**

**UVA et UVB**
Le soleil émet deux types de rayons ultraviolets : les ultraviolets A et les ultraviolets B.
Les **UVA** sont plus longs que les UVB et représentent environ **95 % des rayons UV** qui atteignent la peau. Les UVA sont présents toute la journée, tout l'année, même quand il fait nuageux. **Les UVA sont très dangereux car contrairement aux UVB**, on ne les sent pas sur la peau, ils pénètrent les vitres et surtout, ils pénètrent plus en profondeur la peau. Ils sont **responsables du vieillissement de la peau, des taches pigmentaires et des rides**. Les UVB étant plus cours, ils pénètrent moins la peau. C'est grâce à ces derniers qu'on bronze, mais ce sont aussi eux qui sont responsables des coups de soleil.

**SPF c'est quoi ?**
Le SPF (Sun Protection Factor) est une mesure du niveau de protection contre les UVB. On le regroupe en quatre groupes distincts : faible (6 à 10), moyenne (15 à 25), haute (30 à 50) et très haute (50 et +). Les SPF sont classé en fonction de leur protection contre les UVB. **Pour une protection contre les UVB et les UVA, il faut opter pour un soin indiquant "large spectre" sur l'emballage**.

**Bronzer intelligemment**
Durant les vacances, on bronze intelligemment en appliquant les commandements suivants. Évitez les expositions aux heures les plus chaudes de la journées (entre 11h et 16h).
Appliquez une crème solaire adaptée et renouvelez l'application toutes les deux heures. En vacances, emportez deux flacons de 200 ml de crème solaire par personne par semaine. Tartinez votre corps avec l'équivalent de 7 cuillères à café de crème solaire.

**CLARINS, Gel-en-Huile Solaire SPF 30 Corps**
Une huile solaire haute protection résistante à l'eau et à la transpiration qui respecte la peau et les coraux.
**LANCASTER, Sun Perfect Base Eclat SPF30**
Un produit 2-en-1 qui allie protection solaire et soin pour la peau. Cette base de maquillage lisse et illumine le teint tout en permettant de prévenir et réduire l'apparition des rides et des taches brunes. onctueuse qui apporte un bain de confort au visage et au corps.

**Tip**
Retenez A pour âge ou allergie et B pour bronzage ou brûlure

## Pensez-y !
Le soleil est partout, pas uniquement à la plage. **80 % des UV sont reçus en ville** quand la peau n'est généralement pas protégée. Alors adoptez le réflexe d'**appliquer une protection, même pour aller vous balader ou siroter un verre en terrasse.**

**80%* des signes de vieillissement de la peau sont causés par le soleil.**

# Retour de plage

**La clé pour un bronzage qui dure ? L'hydratation ! On se transforme en loukoum géant en se badigeonnant de produits après solaires.**

**LA MER, The After Sun Enhancer**
Une lotion ultralégère qui désaltère et rafraichit la peau tout en prolongeant un joli teint hâlé.
**BIOTHERM, Crème Nacrée Oligo-Thermale**
Une lotion qui apaise et favorise la régénération cellulaire des peaux agressées par le soleil et qui offre une haute hydratation pour un bronzage lumineux et durable.
**CLARINS, Baume Apaisant Après-Soleil**
Un baume après-soleil à la texture onctueuse qui apporte un bain de confort au visage et au corps.

# Un parfum de vacances

**Parfum et soleil ne sont pas les meilleurs amis.** En effet, les eaux de toilette et les parfums sont généralement constituées d'un mélange d'eau, d'alcool et de concentré de parfum. C'est justement ce dernier qui cause les ***réactions cutanées suite à une exposition au soleil.*** Certaines de ces molécules (généralement des extraits de plantes et d'huiles essentielles) peuvent être photosensibilisantes.

Après avoir hiberné durant de longs mois dans nos chaussures, nos petits pieds se dévoilent à nouveau dès la montée des températures. Afin de les montrer sous leur meilleur jour, ***on s'attelle à prendre soin d'eux et à les chouchouter pour des pieds parfaitement déshabillés.***

# C'est le pied !

## 1 Râper

Sur peau sèche, on utilise **une lime avec deux faces de grains** pour retirer les peaux mortes et les callosités. On **rince ensuite à l'eau** et on fait sécher.

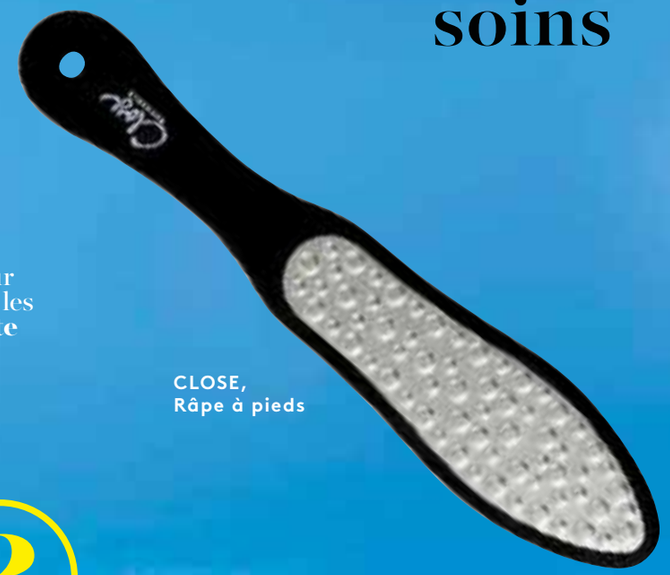

CLOSE,
Râpe à pieds

CLOSE,
Silky Barefoot,
Exfoliant Pieds

## 2 Exfolier

On réalise ensuite un gommage pour des pieds hydratés et soyeux. Grâce à sa combinaison de sucre et de sel, deux exfoliants naturels, il **élimine les cellules mortes et adoucit les callosités.** Les huiles précieuses et le beurre de karité hydratent et adoucissent la peau pour des pieds tout doux.

## 3 Couper et limer

Sur des ongles secs et propres, on coupe grâce à **un coupe-ongle professionnel en acier** pour obtenir un résultat net et précis.

On lime ensuite les ongles à l'aide d'une **lime** qui convient aux ongles fragiles.

Une fois les ongles coupés et limés, on s'attaque aux **cuticules**. Pour ce faire, on **repousse la peau de l'ongle vers le bas** et on vient délicatement **couper l'excès** d'un simple geste. Ainsi les ongles sont plus nets que jamais.

**Tip**

**Toujours commencer le limage par les côtés** des ongles afin de formater les coins comme on l'entend et terminer par le haut de l'ongle.

CLOSE,
Coupe-ongles

CLOSE,
Coupe-cuticules

CLOSE,
Lime à ongles
240/280

*Clinical test on 31 volunteers **In vitro data

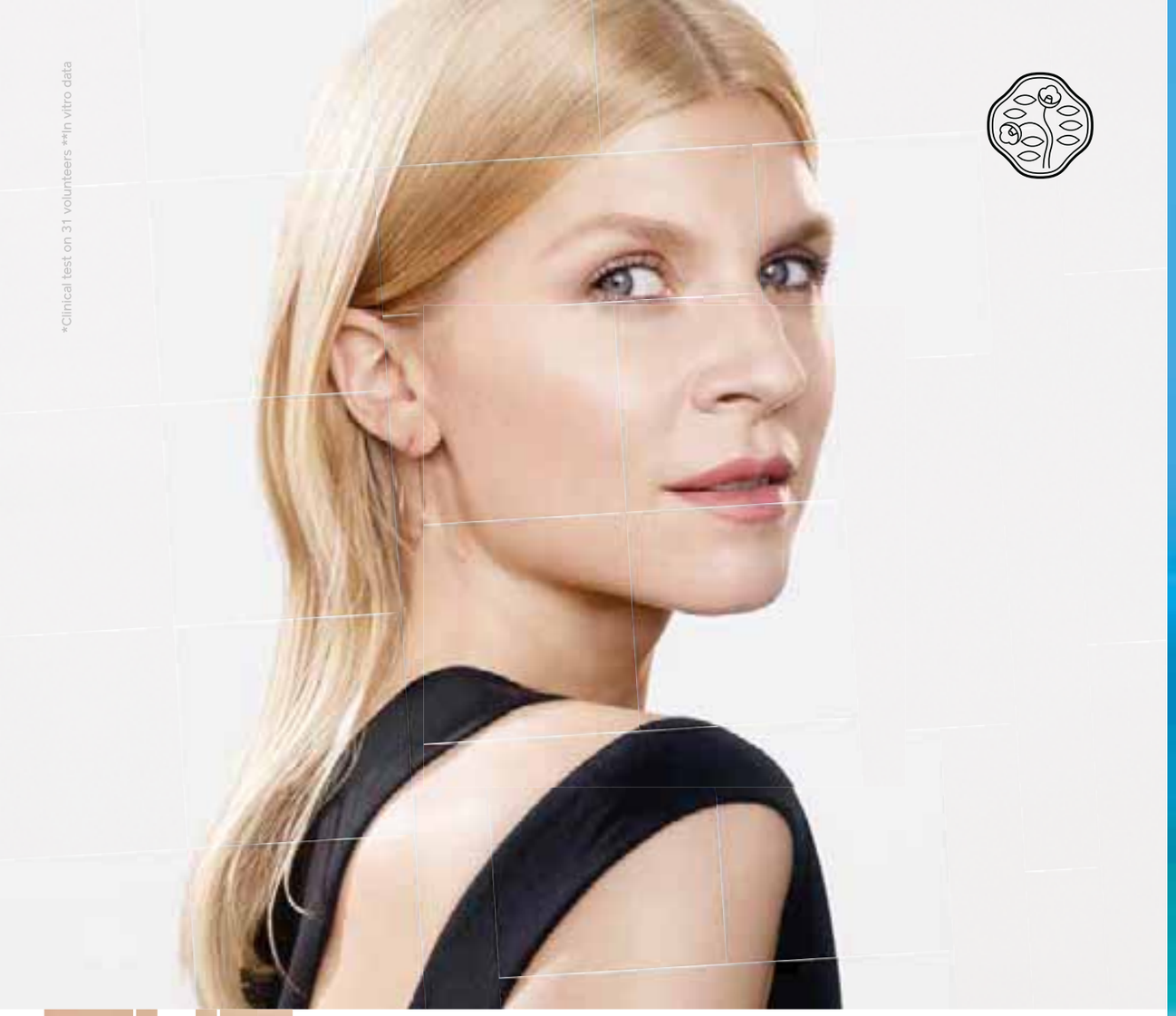

THE TIMELESS ONE

VISIBLY CORRECT WRINKLES IN JUST 2 WEEKS*
REVEAL PLUMPER, YOUTHFUL-LOOKING SKIN

IMPROVE SKIN RESILIENCE AND PREVENT THE APPEARANCE OF WRINKLES**
WITH KOMBU-BOUNCE COMPLEX, MADE OF RARE JAPANESE ALGAE.
REAWAKEN SKIN'S ABILITY TO RESPOND TO SKINCARE FOR FASTER,
PROACTIVE SELF-REPAIR ABILITIES ** WITH RENEURA TECHNOLOGY+™.
EXPERIENCE FULL HYDRATION FOR SMOOTH,
YOUTHFULLY RADIANT SKIN. MADE WITH SOUL.

NEW BENEFIANCE WRINKLE SMOOTHING CREAM.

SHISEIDO
GINZA TOKYO



## 4 Hydrater

On prend soin de ses pieds avec cette crème enrichie en **huiles nourrissantes** et en **beurre de karité** qui rendent la peau soyeuse et l'hydratent intensément.

On **nourrit les cuticules** grâce à ce mélange d'huiles naturelles qui **répare la peau sèche et endommagée**. L'huile d'amande douce combat l'irritation et l'inflammation, l'huile de macadamia détend et protège la peau et l'huile de laurier a un effet antibactérien et anti-fongique.

**CLOSE, Almond Elixir,** huile cuticules aux huiles naturelles

**CLOSE, Tip-Top Flip-Flop,** crème nourrissante mains, pieds et ongles

## 5 Mettre en beauté

**CLOSE, 2-in-1 Sérum + Base Coat**

**CLOSE, sépare orteils**

**Mandovi River, Pink Ganesha, The Maharaja's Ruby, Mulberry Silk, Bengali Red**

On investit dans un appareil ultra-pratique qui permet de **séparer les orteils pour faciliter la pose de vernis**.

Avant d'appliquer son vernis favori, on utilise un soin 2-en-1 qui **protège les ongles cassants, fins et qui se dédoublent**. Il s'emploie comme ***soin***, mais aussi comme ***base coat*** avant la pose du vernis à ongles.

### Aller simple pour le glamour

Avec sa nouvelle collection ***The Bangalore Express***, Close nous emmène dans une traversée de l'Inde qui nous subjugue par sa splendeur, ses mystères et sa magie envoûtante.

L'Institut
PLANET PARFUM

OBJECTIF

# minceur

*Depuis 1928, la Recherche Méthode Jeanne Piaubert a démontré sa légitimité et son expertise dans le domaine de **la minceur** et du **modelage du corps**. Pour préparer votre corps à enfiler son maillot de bain cet été, découvrez le protocole minceur de la marque en exclusivité dans un de nos instituts Planet Parfum.*

## Un protocole minceur

***Nayila Aslan*** : « Chez Planet Parfum, nous proposons le **protocole Modelage minceur anti-cellulite et fermeté** de La Méthode Jeanne Piaubert. Durant ce soin, **on masse avec une huile drainante au niveau des jambes, du ventre et du dos**. On travaille avec des mouvements de pétrissage, de palper-rouler et de pincements Jacquet. C'est ce lissage énergétique qui va permettre de disloquer les amas graisseux, d'éliminer les toxines, de drainer en profondeur et de diminuer l'aspect de la cellulite. »

## À chaque focus son soin

« Durant ce protocole, en fonction du type de cellulite et de la zone à traiter, on propose un soin focus qui consiste à **traiter une zone en particulier (ventre, fesses ou cuisses)** avec un des produits de la gamme Méthode Jeanne Piaubert. Parmi celle-ci, on retrouve le Gel Ultra Amincissant SuperMince+, le SlimPassion (un soin conseillé pour tous les types de cellulite qui agit en profondeur au niveau des amas graisseux), le Belly Lift ou encore l'Expresslim. Ce dernier transforme les adipocytes inactifs stockeurs en adipocytes actifs brûleurs pour favoriser la lipolyse. Après avoir appliqué le soin, on utilise la machine **STIMULTECH** qui grâce à sa technologie d'électroporation permet de faire pénétrer le produit en profondeur. »

## Ventre ferme

« Le **protocole ventre** est un des plus demandés dans les instituts Planet Parfum. On commence par appliquer le produit spécifique sur le ventre. On utilise ensuite la machine STIMULTECH durant quatre minutes en réalisant des mouvements circulaires. Une fois que le produit a bien pénétré, on applique l'huile de massage en utilisant une technique drainante et amincissante sur le ventre. On passe ensuite aux jambes et on termine le soin par un massage du dos pour un maximum de relaxation.

## De l'institut à la maison

« Durant le protocole, nous expliquons à la cliente le mode d'emploi du produit spécifique La Méthode Jeanne Piaubert que nous appliquons afin qu'elle puisse continuer à l'utiliser chez elle pour un meilleur résultat. »

## Des résultats visibles

« Après une séance, la peau est lissée, plus régulière et plus ferme. Après plusieurs traitements, **l'aspect cellulite est diminué**, la peau est plus régulière et les capitons sont moins visibles. Pour avoir des résultats probants, il faut réaliser dix séances, à raison de deux fois par semaine durant au moins 5 semaines et utiliser les produits de soins en parallèle chez soi. »

**NAYILA ASLAN**

38 ANS
DERMOPLASTICIENNE
AU PLANET PARFUM STOCKEL
PLACE DUMON

TRAVAILLE CHEZ PLANET PARFUM DEPUIS 15 ANS

MÉTHODE JEANNE PIAUBERT

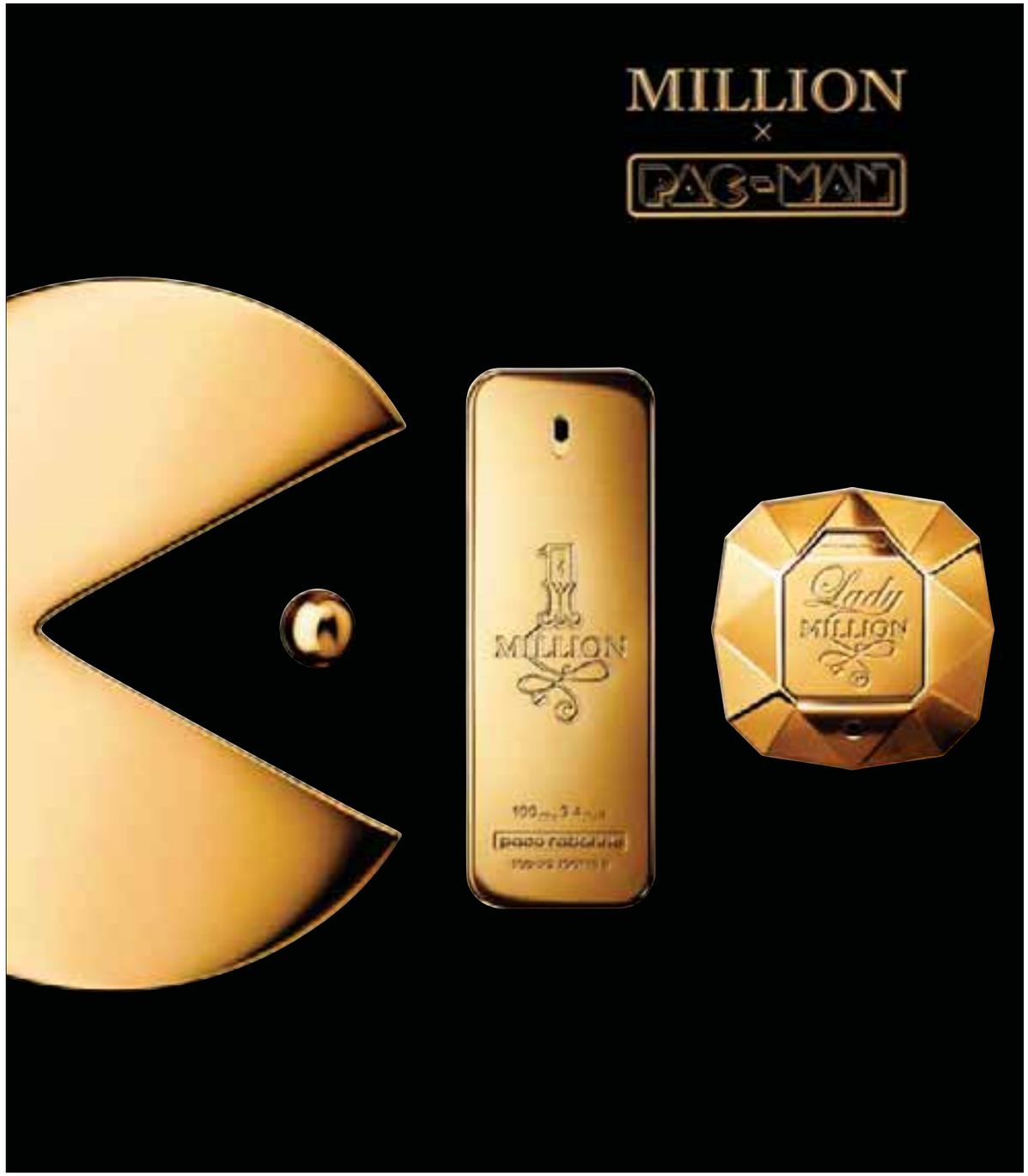


eau de toilette & eau de parfum

# paco rabanne

10/06-30/06/19

CONCOURS

15 *d'été*

parfums

à gagner

Cet été, gagnez votre ***parfum personnalisé*** préféré

Participez et jouez à notre concours sur Facebook et Instagram.
Gagnez votre parfum préféré gravé à la main à votre nom.

PLANET PARFUM

Fan de beautés

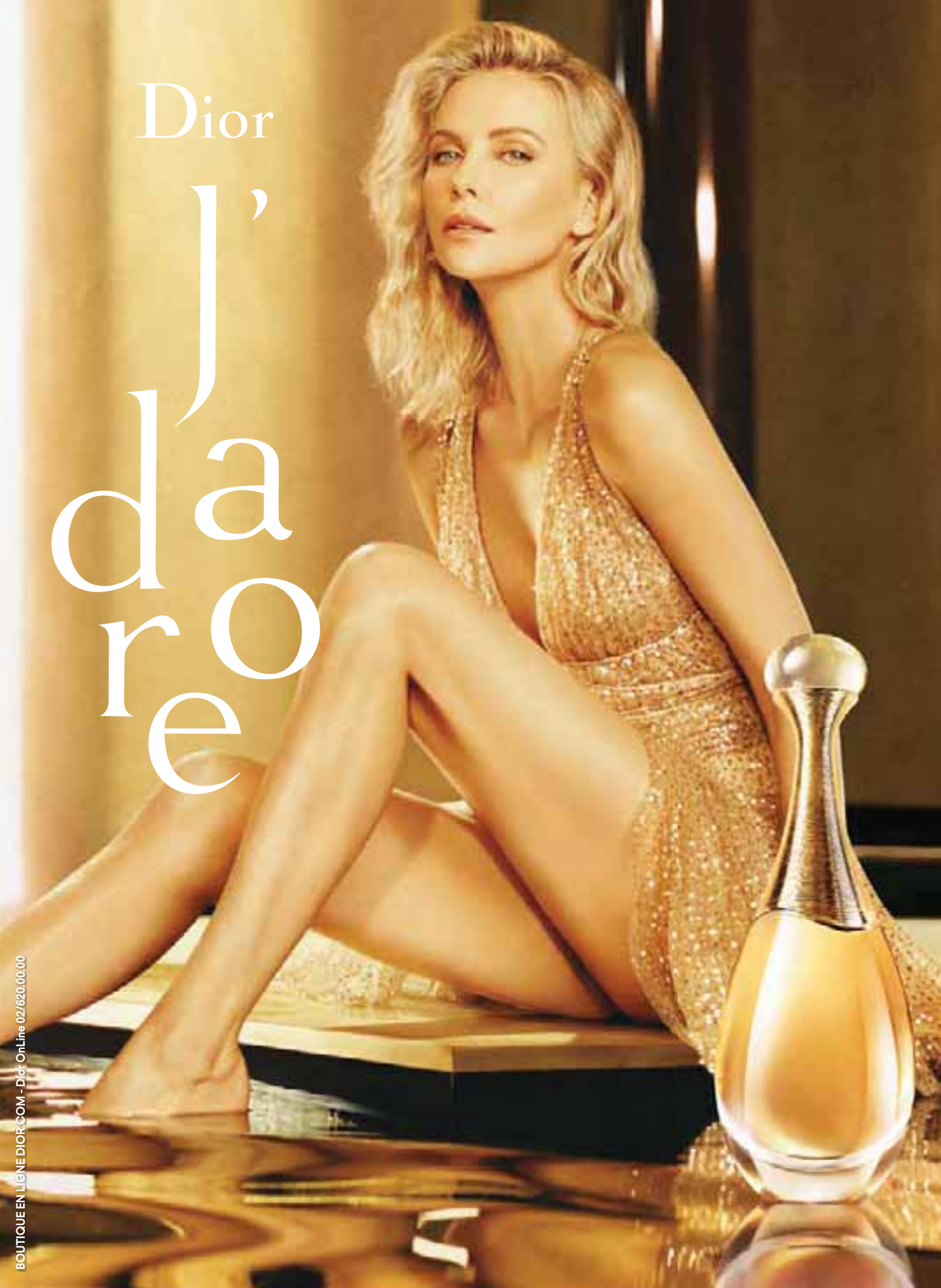


BOUTIQUE EN LIGNE DIOR.COM - Dior OnLine 02/620.00.00